Regarde moi bien en face

Relevé effectué par Bernard Boudaud,
http://perso.wanadoo.fr/la_batterie/
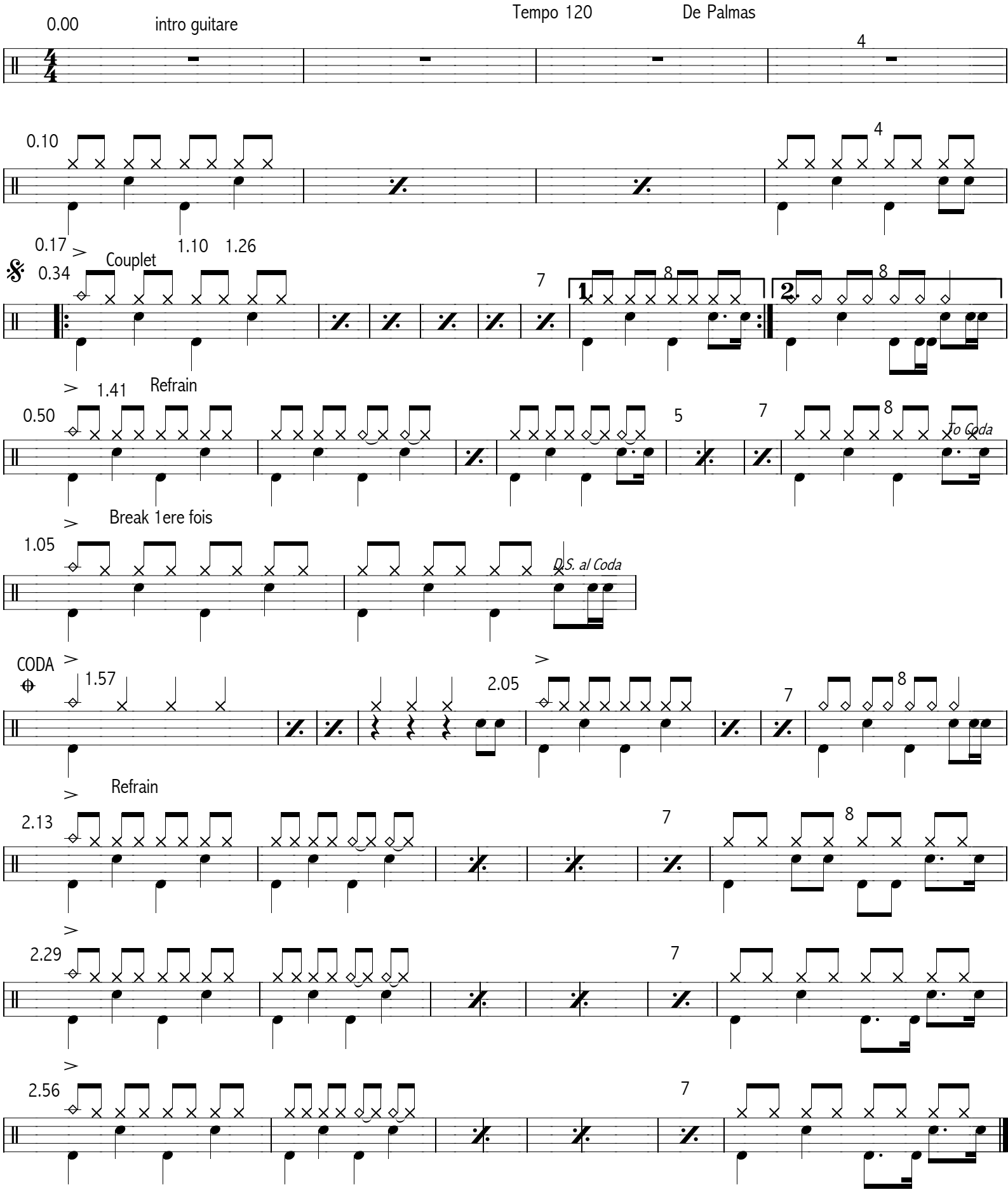
Tempo 120 De Palmas